



R.A. Monitorul Oficial
Centrul pentru relații cu publicul
CONFORM CU ORIGINALUL

MONITORUL OFICIAL

AL

ROMÂNIEI

Anul 188 (XXXII) — Nr. 1320

PARTEA I
LEGI, DECRETE, HOTĂRĂRI ȘI ALTE ACTE

Joi, 31 decembrie 2020

SUMAR

<u>Nr.</u>	<u>Pagina</u>
HOTĂRĂRI ALE GUVERNULUI ROMÂNIEI	
1.139. — Hotărâre privind declanșarea procedurilor de expropriere a tuturor imobilelor proprietate privată situate pe amplasamentul suplimentar, care fac parte din coridorul de expropriere al lucrării de utilitate publică de interes național „Autostrada de centură București km 0+000—km 100+900 — Sector Centura Sud — Lot 2, km 69+000—km 85+300”	2-15

HOTĂRĂRI ALE GUVERNULUI ROMÂNIEI

GUVERNUL ROMÂNIEI

HOTĂRÂRE

privind declanșarea procedurilor de expropriere a tuturor imobilelor proprietate privată situate pe amplasamentul suplimentar, care fac parte din coridorul de expropriere al lucrării de utilitate publică de interes național „Autostrada de centură București km 0+000 — km 100+900 — Sector Centura Sud — Lot 2, km 69+000 — km 85+300”

Având în vedere dispozițiile Hotărârii Guvernului nr. 233/2008 pentru aprobarea indicatorilor tehnico-economici aferenți obiectivului de investiții „Autostrada de centură București”, sector Centură Nord km 0+00—km 52+770, și al obiectivului de investiții „Autostrada de centură București”, sector Centură Sud km 52+770—km 100+900”,

în temeiul art. 108 din Constituția României, republicată, și al art. 5 alin. (1) din Legea nr. 255/2010 privind exproprierea pentru cauză de utilitate publică, necesară realizării unor obiective de interes național, județean și local, cu modificările și completările ulterioare,

Guvernul României adoptă prezenta hotărâre.

Art. 1. — Se aprobă amplasamentul suplimentar al lucrării de utilitate publică de interes național „Autostrada de centură București km 0+000—km 100+900 — Sector Centura Sud — Lot 2, km 69+000—km 85+300”, prevăzut în anexa nr. 1*), conform variantei finale a proiectului tehnic.

Art. 2. — (1) Se aprobă declanșarea procedurilor de expropriere a tuturor imobilelor proprietate privată situate pe amplasamentul suplimentar, prevăzut la art. 1, care fac parte din coridorul de expropriere al lucrării de utilitate publică de interes național „Autostrada de centură București km 0+000—km 100+900 — Sector Centura Sud — Lot 2, km 69+000—km 85+300”, situate pe raza localităților Vidra, Jilava, 1 Decembrie, Dărăști-Ilfov, Măgurele și Bragadiru din județul Ilfov, expropriator fiind statul român, reprezentat de Ministerul Transporturilor și Infrastructurii, prin Compania Națională de Administrare a Infrastructurii Rutiere — S.A.

(2) Se aprobă lista cuprinzând imobilele proprietate privată supuse exproprierii, potrivit alin. (1), aflate pe raza localităților Vidra, Jilava, 1 Decembrie, Dărăști-Ilfov, Măgurele și Bragadiru din județul Ilfov, proprietarii sau deținătorii acestora, precum și sumele individuale aferente despăgubirilor, prevăzută în anexa nr. 2.

Art. 3. — (1) Sumele individuale estimate de către expropriator aferente justelor despăgubiri pentru imobilele proprietate privată, situate pe amplasamentul suplimentar, prevăzut la art. 1, care fac parte din coridorul de expropriere al lucrării de utilitate publică de interes național „Autostrada de centură București km 0+000—km 100+900 — Sector Centura Sud — Lot 2, km 69+000—km 85+300”, aflate pe raza localităților Vidra, Jilava, 1 Decembrie, Dărăști-Ilfov, Măgurele și Bragadiru din județul Ilfov, sunt în cuantum total de 1.723 mii lei și se alocă de bugetul de stat prin bugetul ministerului, în

condițiile legii, cu încadrare în prevederile aprobate, la capitolul 84.01 „Transporturi”, subcapitolul 03 „Transport Rutier”, titlul 58 „Proiecte cu finanțare din fonduri externe nerambursabile aferente cadrului financiar 2014—2020”, articolul 58.03 „Programe din Fondul de Coeziune”— FC.

(2) Sumele individuale prevăzute la alin. (1) se virează de către Ministerul Transporturilor și Infrastructurii, în termen de cel mult 30 de zile de la data solicitării acestora, într-un cont bancar deschis pe numele Companiei Naționale de Administrare a Infrastructurii Rutiere — S.A., la dispoziția proprietarilor/deținătorilor de imobile proprietate privată situate pe amplasamentul suplimentar, prevăzut la art. 1, care fac parte din coridorul de expropriere al lucrării de utilitate publică de interes național, în vederea efectuării plății despăgubirilor în cadrul procedurilor de expropriere, în condițiile legii.

Art. 4. — Ministerul Transporturilor și Infrastructurii, prin Compania Națională de Administrare a Infrastructurii Rutiere — S.A., răspunde de realitatea datelor înscrise în lista cuprinzând imobilele proprietate privată, situate pe amplasamentul suplimentar, prevăzut la art. 1, care fac parte din coridorul de expropriere al lucrării de utilitate publică de interes național, de corectitudinea datelor înscrise în documentele care au stat la baza stabilirii acestora, precum și de modul de utilizare, în conformitate cu dispozițiile legale, a sumei alocate potrivit prevederilor prezentei hotărâri.

Art. 5. — Planul de amplasament suplimentar al lucrării de utilitate publică de interes național, prevăzut la art. 1, se aduce la cunoștință publică și prin afișarea la sediile consiliilor locale implicate și, respectiv, prin afișare pe pagina proprie de internet a expropriatorului, în condițiile legii.

Art. 6.— Anexele nr. 1 și 2 fac parte integrantă din prezenta hotărâre.

PRIM-MINISTRU
FLORIN-VASILE CÎȚU

Contrasemnează:

Ministrul transporturilor și infrastructurii,
Cătălin Drulă
Ministrul finanțelor,
Alexandru Nazare

București, 30 decembrie 2020.
Nr. 1.139.

*) Anexa nr. 1 se comunică persoanelor fizice și juridice interesate, la solicitarea acestora, de către Compania Națională de Administrare a Infrastructurii Rutiere — S.A., care este depozitarul acesteia, imposibilitatea publicării în Monitorul Oficial al României, Partea I, a hărții topografice/planului de amplasament fiind determinată de impedimente de natură tehnico-redacțională.

LISTA

cuprinzând proprietarii sau deținătorii de imobile proprietate privată situate pe amplasamentul suplimentar, care fac parte din coridorul de expropriere al lucrării de utilitate publică de interes național „Autostrada de centură București km 0+000—km 100+000—Sector Centura Sud—Lot 2, km 60+000—km 85+300”, pe raza pe raza localităților Vidra, Jilava, 1 Decembrie, Dărăști-Ilfov, Măgurele și Bragadiru din județul Ilfov, proprietarii sau deținătorii acestora, precum și sumele individuale aferente despăgubirilor

Nr. crt.	Județ	Unitatea administrativă - teritorială	Nume și prenume proprietar/ deținător teren	Terțiu	Parcela	Număr cadastral/ Nr. topo	Numar carte funciara	Numar Titlu de Proprietate	Categoria de folosință	Extravilan / Intravilan	Suprafața totală teren (mp)	Suprafața de expropriat teren (mp)	Suprafața de expropriat construcții (mp) / (ml)	Valoarea de despăgubire conform Legii 255/2010 (lei)
0	1	2	3	4	5	6	7	8	9	10	11	12	13	14
1	ILFOV	VIDRA	MARGARIT IULIAN, MARGARIT FLORINA-NUȚI	2	93/3/9	3510/1	54866	-	Arabil	Extravilan	5.990,00	12,00	-	132,00
2	ILFOV	VIDRA	GEANTA ILIE, GEANTA ILEANA, MARIANA, VAIDA MARIUS GHEORGHE, VAIDA CLAUDIA	2	93/3/8	2975	55640	-	Arabil	Extravilan	17.900,00	62,00	-	682,00
3	ILFOV	VIDRA	GEANTA ILIE, GEANTA ILEANA, MARIANA, VAIDA MARIUS GHEORGHE, VAIDA CLAUDIA	2	93/3/8	2975	55640	-	Arabil	Extravilan	17.900,00	1.078,00	-	11.858,00
4	ILFOV	VIDRA	TOMA ELENA, TOMA SORINA, TURLETE TIBERIU, TURLETE ANCA, CARMEN SANDA	2	37689	1800	51950	-	Arabil	Extravilan	20.000,00	10,00	-	110,00
5	ILFOV	VIDRA	ARAPALEA ALEXANDRU, GABRIEL, ARAPALEA MARIANA, CIOBOATA ROSE, PUETRE LUCIAN, CIOBOATA ELENA	2	37324	1640	51886	-	Arabil	Extravilan	18.800,00	26,00	-	286,00
6	ILFOV	VIDRA	ARAPALEA ALEXANDRU, GABRIEL, ARAPALEA MARIANA, CIOBOATA ROSE, PUETRE LUCIAN, CIOBOATA ELENA	2	37324	1640	51886	-	Arabil	Extravilan	18.800,00	24,00	-	264,00
7	ILFOV	VIDRA	ARAPALEA ALEXANDRU, GABRIEL, ARAPALEA MARIANA, CIOBOATA ROSE, PUETRE LUCIAN, CIOBOATA ELENA	2	37324	1640	51886	-	Arabil	Extravilan	18.800,00	135,00	-	1.485,00
8	ILFOV	VIDRA	ARAPALEA ALEXANDRU, GABRIEL, ARAPALEA MARIANA, CIOBOATA ROSE, PUETRE LUCIAN, CIOBOATA ELENA	2	37324	1640	51886	-	Arabil	Extravilan	18.800,00	27,00	-	297,00
9	ILFOV	VIDRA	RAPID TRANS SA, TOMA ELENA, TOMA SORIN	2	93/1/1	1966	53453	-	Arabil	Extravilan	26.614,00	180,00	-	1.980,00
10	ILFOV	VIDRA	RAPID TRANS SA, TOMA ELENA, TOMA SORIN	2	93/1/1	1966	53453	-	Arabil	Extravilan	26.614,00	213,00	-	2.343,00
11	ILFOV	VIDRA	RAPID TRANS SA, TOMA ELENA, TOMA SORIN	2	93/1/1	1966	53453	-	Arabil	Extravilan	26.614,00	3,00	-	33,00

*) Anexa nr. 2 este reprodusă în facsimil.

12	ILFOV	VIDRA	TOMA ELENA, TOMA SORIN	2	36959	2124	52632	-	Arabil	Extravilan	3.586,00	28,00	-	308,00
13	ILFOV	VIDRA	TOMA ELENA, TOMA SORIN	2	36959	2124	52632	-	Arabil	Extravilan	3.586,00	28,00	-	308,00
14	ILFOV	VIDRA	CEAUSU IOANA, STANICA HEORGHE, STANICA NICULAE	2	3/24	-	-	-	Arabil	Extravilan	3.451,00	25,00	-	275,00
15	ILFOV	VIDRA	CEAUSU IOANA, STANICA HEORGHE, STANICA NICULAE	2	3/24	-	-	-	Arabil	Extravilan	3.451,00	24,00	-	264,00
16	ILFOV	VIDRA	SPATARU ELENA, OLTEANU FLOREA, CIOCARLAN IOAN	10	109/3/24	3108	55022	-	Arabil	Extravilan	24.050,00	9,00	-	99,00
17	ILFOV	VIDRA	GHEORGHE ELENA	10	109/3/17	-	56523	-	Arabil	Extravilan	38.056,00	29,00	-	319,00
18	ILFOV	VIDRA	DANUBIU ENTERPRISES SRL	2	11/12	1075	53397	-	Arabil	Extravilan	15.665,00	181,00	-	1.991,00
19	ILFOV	VIDRA	OPRISAN FLOAREA, LAZAR DUMITRA	2	11/14	-	-	-	Arabil	Extravilan	10.070,00	496,00	-	5.456,00
20	ILFOV	VIDRA	TANASE IULIAN	2	11/13	-	-	-	Arabil	Extravilan	2.172,00	292,00	-	3.212,00
21	ILFOV	VIDRA	OPRISAN FLOAREA, LAZAR DUMITRA	2	11/14	-	-	-	Arabil	Extravilan	10.070,00	662,00	-	7.282,00
22	ILFOV	VIDRA	MOLDOVEANU ELENA, MOLDOVEANU SILVIU, CAPRAU ARONEL	2	11/15	1705	51893	-	Arabil	Extravilan	13.035,00	744,00	-	8.184,00
23	ILFOV	VIDRA	OPREA CONSTANTIN	2	11	-	-	62248	Arabil	Extravilan	6.883,00	94,00	-	1.094,00
24	ILFOV	VIDRA	SEREA LOUIS-ANCUȚA, SEREA- POPLINGER DAVID, SEREA- POPLINGER SARAH ANOUCK, FATU COSTIN, RADU VALENTIN	2	11/11/0/2	1295/2	50995	-	Arabil	Extravilan	14.999,00	1.364,00	-	15.004,00
25	ILFOV	VIDRA	ROSU ANA, GHEORGHE GICA	2	40919	1977	52394	-	Arabil	Extravilan	20.386,00	657,00	-	7.227,00
26	ILFOV	VIDRA	OPREA CONSTANTIN	2	11	-	-	62248	Arabil	Extravilan	6.883,00	188,00	-	2.068,00
27	ILFOV	VIDRA	IONITA DRAGOMIR DORU, IONITA VASILICA	9	55/3/1/8	947	52848	-	Arabil	Extravilan	8.000,00	335,00	-	3.685,00
28	ILFOV	VIDRA	IONITA DRAGOMIR DORU, IONITA VASILICA	9	55/3/1/8	947	52848	-	Arabil	Extravilan	8.000,00	16,00	-	176,00
29	ILFOV	VIDRA	PROPIETAR NEIDENTIFICAT *)	9	55/3/1	-	-	-	Arabil	Extravilan	9.489,00	387,00	-	4.257,00
30	ILFOV	VIDRA	CENCIU GHEORGHE, VOICU IOANA, CENCIU MARIN	9	55/1/7	-	-	-	Arabil	Extravilan	11.666,00	268,00	-	2.948,00
31	ILFOV	VIDRA	CRUCERU VASILE, CRUCERU SILVIA-MIHAELA	9	55/3/1/9	3809	54536	-	Arabil	Extravilan	5.000,00	143,00	-	1.573,00
32	ILFOV	VIDRA	CRUCERU VASILE, CRUCERU SILVIA-MIHAELA	9	55/3/1/10	3808	54534	-	Arabil	Extravilan	5.000,00	68,00	-	748,00
33	ILFOV	VIDRA	ILIESCU IULIAN, ILIESCU ROXANA	9	55/3/1/11	890	51471	-	Arabil	Extravilan	5.000,00	65,00	-	715,00
34	ILFOV	VIDRA	MUSA MARIAN	9	55/3/1/12	-	-	-	Arabil	Extravilan	2.500,00	34,00	-	374,00
35	ILFOV	VIDRA	ION NICULAE	9	55/3/1/13	-	-	-	Arabil	Extravilan	2.500,00	34,00	-	374,00
36	ILFOV	VIDRA	BODOLAN VIORBL	9	55/3/1/14	-	-	-	Arabil	Extravilan	1.000,00	12,00	-	132,00
37	ILFOV	VIDRA	PRODAN CONSTANTIN	9	55/3/1/15	-	-	-	Arabil	Extravilan	1.000,00	11,00	-	121,00

38	ILFOV	VIDRA	GEORGESCU GEORGE,GEORGESCU MIRELA	9	55/3/1/16	2522	53654	-	-	Arabil	Extravilan	2.500,00	26,00	-	286,00
39	ILFOV	VIDRA	TANASE LEANA	9	64/1/13	-	-	-	-	Arabil	Extravilan	10.000,00	114,00	-	1.254,00
40	ILFOV	VIDRA	PREDA MARIA,DIACONU MIRELA	9	55/2/1	-	-	-	-	Arabil	Extravilan	2.500,00	70,00	-	770,00
41	ILFOV	VIDRA	MARINESCU BOGDAN	9	55/3/1/19	2901	53943	-	-	Arabil	Extravilan	4.000,00	57,00	-	627,00
42	ILFOV	VIDRA	ROTARIU NICOLAE	9	55/3/1/20	-	-	-	-	Arabil	Extravilan	5.000,00	66,00	-	726,00
43	ILFOV	VIDRA	CRETU IULIAN	9	55/3/1/21	-	-	-	-	Arabil	Extravilan	3.000,00	34,00	-	374,00
44	ILFOV	VIDRA	BUJULESCU VALENTIN VIOREL	9	55/3/1/22	-	-	-	-	Arabil	Extravilan	10.000,00	157,00	-	1.727,00
45	ILFOV	VIDRA	ALEXANDRESCU ANDREI	9	55/3/1/23	-	-	-	-	Arabil	Extravilan	7.000,00	612,00	-	6.732,00
46	ILFOV	VIDRA	GALATEANU ZAMFIR EUGEN	9	55/3/1/24	-	-	-	-	Arabil	Extravilan	7.000,00	1.509,00	-	20.999,00
47	ILFOV	VIDRA	SEREA LOUIS-ANCUTA,SEREA- POPLINGHER DAVID,SEREA- POPLINGHER SARAH ANOUCK	9	55/3/8/1	1213	51001	-	-	Arabil	Extravilan	11.944,00	2.500,00	-	27.500,00
48	ILFOV	VIDRA	RISTEA GHOEGHE,CROITORU ELENA SIMONA	9	55/3/2/2	3203	56033	-	-	Arabil	Extravilan	27.000,00	2.259,00	-	24.849,00
49	ILFOV	VIDRA	DRAGNE STEFAN	9	55	3198	56037	-	-	Arabil	Extravilan	10.700,00	145,00	-	1.595,00
50	ILFOV	VIDRA	PREDA MARIA,DIACONU MIRELA	9	55/1/3/1	-	-	-	-	Arabil	Extravilan	10.000,00	140,00	-	1.540,00
51	ILFOV	VIDRA	TANASE IULIAN	9	55/1/4	3424	55816	-	-	Arabil	Extravilan	8.137,00	120,00	-	1.320,00
52	ILFOV	VIDRA	TANASE ILIE,PUHA DOINA	9	55/1/4	3420	55684	-	-	Arabil	Extravilan	8.138,00	128,00	-	1.408,00
53	ILFOV	VIDRA	SEREA LOUIS-ANCUTA,SEREA- POPLINGHER DAVID,SEREA- POPLINGHER SARAH ANOUCK	9	55/1/5	962	53114	-	-	Arabil	Extravilan	19.892,00	379,00	-	4.169,00
54	ILFOV	VIDRA	PROPRIETAR NEIDENTIFICAT *1	9	55/1/5	-	-	-	-	Arabil	Extravilan	2.950,00	64,00	-	704,00
55	ILFOV	VIDRA	SEREA LOUIS-ANCUTA,SEREA- POPLINGHER DAVID,SEREA- POPLINGHER SARAH ANOUCK	9	55/1/6	3741	55846	-	-	Arabil	Extravilan	3.866,00	87,00	-	957,00
56	ILFOV	VIDRA	DOSPINESCU NECULAI	10	109/2/6	-	-	-	-	Arabil	Extravilan	1.000,00	4,00	-	44,00
57	ILFOV	VIDRA	ENESCU NICOLAE	10	109/2/7	1825	53074	-	-	Arabil	Extravilan	1.000,00	10,00	-	110,00
58	ILFOV	VIDRA	VASILESCU ELENA	10	109/2/8	-	-	-	-	Arabil	Extravilan	1.000,00	52,00	-	572,00
59	ILFOV	VIDRA	SAILA ION	10	109/2/9	1765	51993	-	-	Arabil	Extravilan	1.000,00	155,00	-	1.705,00
60	ILFOV	VIDRA	VASILESCU ELENA	10	109/2/8	-	-	-	-	Arabil	Extravilan	1.000,00	17,00	-	187,00
61	ILFOV	VIDRA	SAILA ION	10	109/2/9	1765	51993	-	-	Arabil	Extravilan	1.000,00	23,00	-	253,00
62	ILFOV	VIDRA	MIHALACHE ION	10	109/3	-	-	-	-	Arabil	Extravilan	1.000,00	176,00	-	1.936,00
63	ILFOV	VIDRA	ALECU NICULAE	10	109/2/2	1763	53051	-	-	Arabil	Extravilan	1.000,00	185,00	-	2.035,00
64	ILFOV	VIDRA	MIHALACHE ION	10	109/3	-	-	-	-	Arabil	Extravilan	1.000,00	29,00	-	319,00
65	ILFOV	VIDRA	ALECU NICULAE	10	109/2/2	1763	53051	-	-	Arabil	Extravilan	1.000,00	35,00	-	385,00
66	ILFOV	VIDRA	NEAGU DANUT	10	109/2/3	-	-	-	-	Arabil	Extravilan	1.000,00	186,00	-	2.046,00
67	ILFOV	VIDRA	CRETU CONSTANTIN	10	109/2/4	1768	51935	-	-	Arabil	Extravilan	1.000,00	187,00	-	2.057,00
68	ILFOV	VIDRA	NEAGU DANUT	10	109/2/3	-	-	-	-	Arabil	Extravilan	1.000,00	42,00	-	462,00
69	ILFOV	VIDRA	CRETU CONSTANTIN	10	109/2/4	1768	51935	-	-	Arabil	Extravilan	1.000,00	48,00	-	528,00
70	ILFOV	VIDRA	SAVIN EUGENIU	10	109/2/5	-	-	-	-	Arabil	Extravilan	2.500,00	450,00	-	4.950,00
71	ILFOV	VIDRA	STEFAN GHEORGHITA	10	109/2/10	-	-	-	-	Arabil	Extravilan	2.500,00	175,00	-	1.925,00

R.A. Monitorul Oficial
Centrul pentru relații cu publicul
CONFORM CU ORIGINALUL

101	ILFOV	JILAVA	BADINICI COSTICA, BADINICI AURICA	50	181	-	-	41080	Arabil	Extravilan	5.000,00	100,00	-	1.100,00
102	ILFOV	JILAVA	ISPAS MARIA	50	181	-	-	-	Arabil	Extravilan	5.000,00	3,00	-	34,20
103	ILFOV	JILAVA	SPERA EXPERT CONSTRUCT SRL	50	181	350/12	52542	-	Arabil	Intravilan	189,00	6,00	-	581,10
104	ILFOV	JILAVA	MIHAI VASILE, RADU LUMINITA	-	STR. UNGURENI NR. 7 - NR NOU 220	-	-	-	Curți construcții	Intravilan	-	4,00	-	456,00
105	ILFOV	JILAVA	COMUNA JILAVA - DOMENIUL PRIVAT	47	174	55434	55434	-	Neproductiv	Extravilan	31.867,00	116,00	-	661,20
106	ILFOV	JILAVA	BROTEA STEFAN BROTEA GHEORGHE BROTEA CONSTANTIN	-	-	1812	52715	-	Pădure	Extravilan	10.284,00	35,00	-	166,25
107	ILFOV	I DECEMBRIE	LUCILLA INTERNATIONAL SRL	13	31/1	59145	59145	-	Arabil	Intravilan	17.133,00	11,00	-	1.001,00
108	ILFOV	I DECEMBRIE	MICHALAND SRL	13	31/2	59144	59144	-	Arabil	Intravilan	4.745,00	217,00	-	16.709,00
109	ILFOV	I DECEMBRIE	UAT I DECEMBRIE - DOMENIUL PRIVAT	-	-	62337	62337	-	Arabil	Extravilan	2.185,00	9,00	-	102,60
110	ILFOV	I DECEMBRIE	IORDACHE NICOLAE	11	26/5A/1	55827	55827	-	Arabil	Intravilan	1.869,00	7,00	-	539,00
111	ILFOV	I DECEMBRIE	MIHAI LAURENTIU CORNEL MIHAI ROBERT CATALIN	11	26/5B/4	55800	55800	-	Arabil	Intravilan	3.867,00	23,60	-	18.172,00
112	ILFOV	I DECEMBRIE	DINU MARIANA LILIANA STRECHESCU STEFANA	11	26/5/4	55799	55799	-	Arabil	Intravilan	1.806,00	72,00	-	5.544,00
113	ILFOV	I DECEMBRIE	SIMA GHEORGHE	8	17/13/91	57578	57578	-	Arabil	Intravilan	6.027,00	54,00	-	4.158,00
114	ILFOV	I DECEMBRIE	SIMA GHEORGHE	8	17/13/91	57578	57578	-	Arabil	Intravilan	6.027,00	14,00	-	1.078,00
115	ILFOV	I DECEMBRIE	ZANFIR DECIAN	8	17/13/90	57577	57577	-	Arabil	Intravilan	2.500,00	42,00	-	3.234,00
116	ILFOV	I DECEMBRIE	MULTIMEDIA FILM SRL	8	17/13/90	57576	57576	-	Arabil	Intravilan	2.320,00	132,00	-	10.164,00
117	ILFOV	I DECEMBRIE	COLIBASANU MARIOARA	8	17/69	57575	57575	-	Arabil	Intravilan	8.217,00	289,00	-	22.253,00
118	ILFOV	I DECEMBRIE	IORDACHE NICOLAE	11	26/3/9	55829	55829	-	Arabil	Intravilan	900,00	3,00	-	231,00
119	ILFOV	I DECEMBRIE	STATE MARIN MARIAN	11	23/3/9	55811	55811	-	Arabil	Intravilan	1.380,00	1,00	-	77,00
120	ILFOV	I DECEMBRIE	LUPU MARIUS LUPU NICUSOR-OVIDIU	11	26/1/4	55833	55833	-	Arabil	Intravilan	5.000,00	25,00	-	1.925,00
121	ILFOV	I DECEMBRIE	LUPU MARIUS	11	26/1/4	55833	55833	-	Arabil	Intravilan	5.000,00	3,00	-	231,00
122	ILFOV	I DECEMBRIE	LUPU NICUSOR-OVIDIU MIHAI TRANS 2003 SRL	11	26/1/3	55810	55810	-	Arabil	Intravilan	10.805,00	180,00	-	13.860,00
123	ILFOV	I DECEMBRIE	UAT I DECEMBRIE - DOMENIUL PRIVAT	11	17/11/88	55815	55815	-	Arabil	Intravilan	3.020,00	47,00	-	3.019,00
124	ILFOV	I DECEMBRIE	SANDU EMILIA	11	26/1/1	55809	55809	-	Arabil	Intravilan	10.874,00	224,00	-	17.248,00
125	ILFOV	I DECEMBRIE	COSTEA MIHAELA CORNELIA	11	26/1/1	55808	55808	-	Arabil	Intravilan	10.873,00	73,00	-	5.621,00
126	ILFOV	I DECEMBRIE	COSTEA MIHAELA CORNELIA	11	26/1/1	55808	55808	-	Arabil	Intravilan	10.873,00	1,00	-	77,00
127	ILFOV	I DECEMBRIE	COSTEA MIHAELA CORNELIA	11	26/1/1	55808	55808	-	Arabil	Intravilan	10.873,00	6,00	-	462,00
128	ILFOV	DĂRĂȘTI-ILFOV	IANCU DUMITRU	49	152/3/76	-	-	60855	Arabil	Extravilan	1.200,00	12,00	-	87,00
129	ILFOV	DĂRĂȘTI-ILFOV	IANCU GHEORGHE	49	152/3/75	-	-	41293	Arabil	Extravilan	1.200,00	74,00	-	540,20
130	ILFOV	DĂRĂȘTI-ILFOV	ALEXANDRESCU MARIA	49	152/3/74	51364	51364	-	Arabil	Intravilan	3.800,00	44,00	-	690,80
131	ILFOV	DĂRĂȘTI-ILFOV	GANCIU DUMITRU	49	152/3/69	5151	-	70809	Arabil	Extravilan	2.000,00	7,00	-	51,10
132	ILFOV	DĂRĂȘTI-ILFOV	IORDACHE GHERGHINA	49	152/3/66	-	-	69196	Arabil	Extravilan	3.070,00	101,00	-	737,30
133	ILFOV	DĂRĂȘTI-ILFOV	DRĂGHICI STANCEA	49	152/3/65	-	-	72461	Arabil	Extravilan	1.331,00	21,00	-	153,30

CONFORM CU ORIGINALUL
P.A. Monitorul Oficial
Centrul pentru relații cu publicul

134	ILFOV	DĂRĂȘTI-ILFOV	CARDAȘ ELENA, MARIN ELENA, RADU ION, NEBELCU MATEI	49	152/3/64	-	-	70813	Arabil	Extravilan	1.400,00	1,00	-	7,30
135	ILFOV	DĂRĂȘTI-ILFOV	DRĂGHICI PETRE	49	152/3/94	-	-	-	Arabil	Extravilan	5.000,00	62,00	-	482,60
136	ILFOV	DĂRĂȘTI-ILFOV	TUDOR MARIN	49	152/3/92	-	-	45842	Arabil	Extravilan	1.300,00	32,00	-	233,60
137	ILFOV	DĂRĂȘTI-ILFOV	STAN DUMITRU	49	152/3/90	-	-	68210	Arabil	Extravilan	1.004,00	1,00	-	7,30
138	ILFOV	DĂRĂȘTI-ILFOV	RĂDUȚĂ FLOAREA	49	152/3/105	-	-	77486	Arabil	Extravilan	3.000,00	84,00	-	613,20
139	ILFOV	DĂRĂȘTI-ILFOV	PARASCHIV GHEORGHE	49	152/3/107	-	-	71170	Arabil	Extravilan	2.000,00	57,00	-	416,10
140	ILFOV	DĂRĂȘTI-ILFOV	NICOLAE CONSTANTIN	49	152/3/85	-	-	-	Arabil	Extravilan	3.400,00	37,00	-	270,10
141	ILFOV	DĂRĂȘTI-ILFOV	ANGHEL FLOREA	49	152/3/87	-	-	64400	Arabil	Extravilan	2.500,00	37,00	-	270,10
142	ILFOV	DĂRĂȘTI-ILFOV	MIHAI ELENA	49	152/3/88	-	-	69164	Arabil	Extravilan	1.399,00	22,00	-	169,60
143	ILFOV	DĂRĂȘTI-ILFOV	RUSE MARIN	49	152/3/91	-	-	72246	Arabil	Extravilan	1.000,00	30,00	-	219,00
144	ILFOV	DĂRĂȘTI-ILFOV	TUDOR MARIN	49	152/3/92	-	-	45842	Arabil	Extravilan	1.300,00	18,00	-	131,40
145	ILFOV	DĂRĂȘTI-ILFOV	DRĂGHICI PETRE	49	152/3/94	-	-	72976	Arabil	Extravilan	5.000,00	48,00	-	350,40
146	ILFOV	DĂRĂȘTI-ILFOV	FLOREA IONITA	49	152/3/141	-	-	45844	Vis	Extravilan	1.000,00	2,00	-	7,30
147	ILFOV	DĂRĂȘTI-ILFOV	PARASCHIV IONITA	49	152/1/43	-	-	65275	Arabil	Extravilan	3.000,00	1,00	-	16,10
148	ILFOV	DĂRĂȘTI-ILFOV	DUMITRU ELENA	49	152/3/146/1	-	-	69147	Arabil	Extravilan	1.600,00	1,00	-	7,30
149	ILFOV	DĂRĂȘTI-ILFOV	CODREANU ȘTEFAN	49	152/3/146	-	-	-	Arabil	Extravilan	1.600,00	1,00	-	7,30
150	ILFOV	DĂRĂȘTI-ILFOV	UAT DĂRĂȘTI ILFOV **]	49	152/3/147	-	-	-	Arabil	Extravilan	1.600,00	2,00	-	14,60
151	ILFOV	DĂRĂȘTI-ILFOV	BIDINA FLOAREA	49	152/3/149	-	-	64365	Arabil	Extravilan	1.386,00	1,00	-	7,30
152	ILFOV	DĂRĂȘTI-ILFOV	TRANDAFIR MARIA, NEACȘU ION, SALCESCU MARIA	49	152/3/150	-	-	67836	Arabil	Extravilan	1.390,00	3,00	-	21,90
153	ILFOV	DĂRĂȘTI-ILFOV	GHEORGHE MIHAI	49	152/3/151	-	-	68229	Arabil	Extravilan	3.260,00	19,00	-	138,70
154	ILFOV	DĂRĂȘTI-ILFOV	POSTELNICU VASILE	49	152/3/161	-	-	-	Arabil	Extravilan	1.507,00	1,00	-	7,30
155	ILFOV	DĂRĂȘTI-ILFOV	POPESCU PETRE	16	56/1/48	-	-	72766	Arabil	Extravilan	4.300,00	3,00	-	21,90
156	ILFOV	DĂRĂȘTI-ILFOV	VOICU MARIN	16	56/1/49	-	-	73784	Arabil	Extravilan	2.900,00	4,00	-	29,20
157	ILFOV	DĂRĂȘTI-ILFOV	VARZARU ION	16	56/1/50	-	-	67448	Arabil	Extravilan	2.100,00	3,00	-	21,90
158	ILFOV	DĂRĂȘTI-ILFOV	LISCA MARIN	16	56/1/51/1	-	-	64264	Arabil	Extravilan	1.200,00	3,00	-	21,90
159	ILFOV	DĂRĂȘTI-ILFOV	BALAS MĂTEI	16	56/1/51	-	-	77846	Arabil	Extravilan	2.300,00	3,00	-	21,90
160	ILFOV	DĂRĂȘTI-ILFOV	RUSE FLOREA	16	56/1/52/1	-	-	69189	Arabil	Extravilan	2.200,00	1,00	-	7,30
161	ILFOV	DĂRĂȘTI-ILFOV	NEAGU GHEORGHE	16	56/1/62	-	-	66140	Arabil	Extravilan	4.800,00	7,00	-	51,10
162	ILFOV	DĂRĂȘTI-ILFOV	DRĂGHICI FLOAREA	16	56/1/63	-	-	74561	Arabil	Extravilan	4.800,00	121,00	-	883,30
163	ILFOV	DĂRĂȘTI-ILFOV	MIHAI MARIAN	16	56/1/64	51593	51593	72579	Arabil	Intravilan	4.800,00	2,00	-	31,40
164	ILFOV	DĂRĂȘTI-ILFOV	UAT DĂRĂȘTI ILFOV **)	17	58/1/46	-	-	-	Arabil	Extravilan	4.523,00	118,00	-	861,40
165	ILFOV	DĂRĂȘTI-ILFOV	TOMESCU ION, TOMESCU ANICA	17	58/1/43 58/1/44/1	51562	51562	-	Arabil	Intravilan	6.017,00	43,00	-	675,10
166	ILFOV	DĂRĂȘTI-ILFOV	CHIRATA ELENA	17	58/1/45	-	-	66125	Arabil	Extravilan	4.540,00	12,00	-	87,60
167	ILFOV	DĂRĂȘTI-ILFOV	GHITĂ FLOAREA, DINU ION	17	58/1/42	-	-	71157	Arabil	Extravilan	2.625,00	101,00	-	737,30
168	ILFOV	DĂRĂȘTI-ILFOV	ION GHEORGHE	17	58/1/41	-	-	-	Arabil	Extravilan	5.245,00	95,00	-	693,50
169	ILFOV	DĂRĂȘTI-ILFOV	POPESCU CONSTANTIN	17	58/1/13	-	-	-	Arabil	Extravilan	3.000,00	8,00	-	58,40
170	ILFOV	DĂRĂȘTI-ILFOV	DUMITRACHE MARIA	17	58/1/12	-	-	-	Arabil	Extravilan	3.200,00	2,00	-	14,60
171	ILFOV	DĂRĂȘTI-ILFOV	PAVEL DUMITRU	17	58/1/20	-	-	67829	Arabil	Extravilan	5.400,00	3,00	-	21,90
172	ILFOV	DĂRĂȘTI-ILFOV	DRĂGHICI ȘTEFAN	17	58/1/20/1	-	-	-	Arabil	Extravilan	1.720,00	10,00	-	73,00
173	ILFOV	DĂRĂȘTI-ILFOV	TITIVEL IOANA	17	58/1/21	-	-	72686	Arabil	Extravilan	1.900,00	4,00	-	29,20
174	ILFOV	DĂRĂȘTI-ILFOV	RADUTA FLOAREA	17	58/1/22	-	-	77486	Arabil	Extravilan	3.700,00	6,00	-	43,80
175	ILFOV	DĂRĂȘTI-ILFOV	TRANDAFIR DUMITRU	17	58/1/22/1	-	-	67831	Arabil	Extravilan	1.597,00	7,00	-	51,10

176	ILFOV	DĂRĂȘTI-ILFOV	NĂSTASE	17	58/122/2	-	-	67831	Arabil	Extravilan	3.600,00	26,00	-	189,80
177	ILFOV	DĂRĂȘTI-ILFOV	CONSTANTIN,NĂSTASE MIHAJ TOMESCU LEANCA	17	58/123	-	-	69179	Arabil	Extravilan	3.933,00	12,00	-	87,60
178	ILFOV	DĂRĂȘTI-ILFOV	DRAGHICI CONSTANTIN,MIREA ELENA	17	58/128	51558	51558	71930	Arabil	Intravilan	4.000,00	10,00	-	157,00
179	ILFOV	DĂRĂȘTI-ILFOV	CHIRIBAU CRISTINEL,CHIRIBAU GEORGETA-CORINA	17	58/129	50322	50322	71137	Arabil	Extravilan	4.504,00	131,00	-	956,30
180	ILFOV	DĂRĂȘTI-ILFOV	IANCU CONSTANTIN	17	58/136	-	-	71925	Arabil	Extravilan	5.158,00	1,00	-	7,30
181	ILFOV	DĂRĂȘTI-ILFOV	IANCU FLOREA	17	58/137	51480	51480	75767	Arabil	Intravilan	4.450,00	156,00	-	2.449,20
182	ILFOV	DĂRĂȘTI-ILFOV	DRAGUSIN CONSTANTINA	17	58/134	-	-	64764	Arabil	Extravilan	1.942,00	137,00	-	1.000,10
183	ILFOV	DĂRĂȘTI-ILFOV	BURIGAN NICOLAE	17	58/133	-	-	66849	Arabil	Extravilan	1.900,00	90,00	-	657,00
184	ILFOV	DĂRĂȘTI-ILFOV	RADULESCU LIGIA, MUSA CLAUDIU	17	58/713	506	51112	33789	Altele	Extravilan	2.400,00	122,00	-	622,20
185	ILFOV	DĂRĂȘTI-ILFOV	RADULESCU LIGIA, MUSA CLAUDIU	17	58/713	506	51112	33789	Altele	Extravilan	2.400,00	1,00	-	5,10
186	ILFOV	DĂRĂȘTI-ILFOV	PETRACHE CONSTANTINA	17	58/712	-	-	69194	Arabil	Extravilan	1.800,00	3,00	-	21,90
187	ILFOV	DĂRĂȘTI-ILFOV	TATA YURA NICOLAE	17	58/711	-	-	68591	Arabil	Extravilan	1.452,00	3,00	-	21,90
188	ILFOV	DĂRĂȘTI-ILFOV	ENACHE GHERGHINA	17	58/710	-	-	77481	Arabil	Extravilan	1.600,00	7,00	-	51,10
189	ILFOV	DĂRĂȘTI-ILFOV	DINCĂ MARIN	17	58/956	-	-	68230	Arabil	Extravilan	1.800,00	4,00	-	29,20
190	ILFOV	DĂRĂȘTI-ILFOV	DINU NEACȘU	17	58/955	-	-	-	Arabil	Extravilan	2.399,00	2,00	-	14,60
191	ILFOV	DĂRĂȘTI-ILFOV	DINU NEACȘU	17	58/955	-	-	-	Arabil	Extravilan	2.399,00	22,00	-	160,60
192	ILFOV	DĂRĂȘTI-ILFOV	ANDREI CONSTANTIN	17	58/954	-	51110	64399	Arabil	Extravilan	3.100,00	10,00	-	73,00
193	ILFOV	DĂRĂȘTI-ILFOV	RADU FLOREA	17	58/118	-	-	65661	Arabil	Extravilan	1.600,00	6,00	-	43,80
194	ILFOV	DĂRĂȘTI-ILFOV	NIDELCU DUMITRU	17	58/139	-	-	67445	Arabil	Extravilan	2.100,00	79,00	-	576,70
195	ILFOV	DĂRĂȘTI-ILFOV	CURCIU DUMITRU	17	58/138	-	-	-	Arabil	Extravilan	993,00	4,00	-	29,20
196	ILFOV	DĂRĂȘTI-ILFOV	HUNEA PETRE	17	58/957	-	-	77182	Arabil	Extravilan	4.073,00	233,00	-	1.700,90
197	ILFOV	DĂRĂȘTI-ILFOV	TOLEA MARIA	17	58/719	-	-	-	Arabil	Extravilan	2.100,00	44,00	-	321,20
198	ILFOV	DĂRĂȘTI-ILFOV	UAT DĂRĂȘTI ILFOV **)	17	58/718	-	-	-	Arabil	Extravilan	2.200,00	25,00	-	182,50
199	ILFOV	DĂRĂȘTI-ILFOV	ANDREI CONSTANTIN	17	58/954	-	51110	64399	Arabil	Extravilan	3.100,00	7,00	-	51,10
200	ILFOV	DĂRĂȘTI-ILFOV	RUSE FLOREA	16	56/152/1	-	-	69189	Arabil	Extravilan	2.200,00	1,00	-	7,30
201	ILFOV	DĂRĂȘTI-ILFOV	SCARLAT PETRE	16	56/152	-	-	-	Arabil	Extravilan	1.914,00	4,00	-	29,20
202	ILFOV	DĂRĂȘTI-ILFOV	BIDINA VASILE	16	56/153	-	-	71923	Arabil	Extravilan	2.095,00	2,00	-	14,60
203	ILFOV	MĂGURELE	CONSTANTIN MARIA ANA	212	738/1	-	-	62885	Arabil	Extravilan	6.100,00	141,00	-	2.853,84
204	ILFOV	MĂGURELE	EDIMARUM INVEST SRL	211	736/2	1742	54508	62309	Arabil	Extravilan	68.700,00	4.944,00	-	100.066,56
205	ILFOV	MĂGURELE	EDIMARUM INVEST SRL	211	736/2	1742	54508	62309	Arabil	Extravilan	68.700,00	152,00	-	3.076,48
206	ILFOV	MĂGURELE	EDIMARUM INVEST SRL	211	736/1	1788	53461	62308	Arabil	Extravilan	47.500,00	4.628,00	-	93.670,72
207	ILFOV	MĂGURELE	TONCHU STOIAN	209	733/7	-	-	62887	Arabil	Extravilan	29.200,00	2.604,00	-	52.704,96
208	ILFOV	MĂGURELE	NICULAE ȘTEFAN	209	733/6	-	-	62307	Arabil	Extravilan	15.000,00	1.379,00	-	27.910,96
209	ILFOV	MĂGURELE	DRAGHICI FLORICA	209	733/5	2802	56737	62306	Arabil	Extravilan	17.700,00	1.598,00	-	32.343,52
210	ILFOV	MĂGURELE	COSTACHE ANDREI,COSTACHE DUMITRU	208	733/4	-	-	62305	Arabil	Extravilan	17.260,00	1.428,00	-	28.902,72
211	ILFOV	MĂGURELE	MUSAT GHEORGHE	209	733/4/1	-	-	71993	Arabil	Extravilan	2.740,00	147,00	-	2.975,28
212	ILFOV	MĂGURELE	VASILE GHERGHINA	209	733/3	-	-	62304	Arabil	Extravilan	10.000,00	338,00	-	6.841,12
213	ILFOV	MĂGURELE	NICA ECATERINA	208	733/2	-	-	-	Arabil	Extravilan	18.700,00	53,00	-	1.072,72
214	ILFOV	MĂGURELE	CHITU MARIA	208	730/6	4203	58211	62891	Arabil	Extravilan	5.000,00	1.334,00	-	27.000,16
215	ILFOV	MĂGURELE	CHITU MARIA	208	730/6	4203	58211	62891	Arabil	Extravilan	5.000,00	404,00	-	8.176,96
216	ILFOV	MĂGURELE	IONESCU NICULINA	208	730/6	4229	58209	62891	Arabil	Extravilan	5.000,00	570,00	-	11.536,80

R.A. Monitorul Oficial
Centrul pentru relații cu publicul
CONFORM CU ORIGINALUL

R.A. Monitorul Oficial
Centrul pentru relații cu publicul
CONFORM CU ORIGINALUL

217	ILFOV	MĂGURELE	IONESCU NICULINA	208	730/6	4229	58209	62891	Arabil	Extravilan	5.000,00	193,00	-	-	3.906,32
218	ILFOV	MĂGURELE	STANCU MARIN	208	-	1281	54008	-	Arabil	Extravilan	17.500,00	3.087,00	-	-	62.480,88
219	ILFOV	MĂGURELE	NICA FLOREA,GHEORGHE DUMITRU,RADULESCU CONSTANTINA	195	696/59	-	55751	16785	Arabil	Extravilan	5.000,00	9,00	-	-	182,16
220	ILFOV	MĂGURELE	NAE FLOREA	195	696/38	-	-	16789	Arabil	Extravilan	2.330,00	36,00	-	-	728,64
221	ILFOV	MĂGURELE	ROMAN ELENA, NEGOI MARIA	195	696/37/1	-	-	40294	Arabil	Extravilan	2.330,00	4,00	-	-	80,96
222	ILFOV	MĂGURELE	DUMITRU VASILE	195	696/37	-	-	18792	Arabil	Extravilan	2.330,00	7,00	-	-	141,68
223	ILFOV	MĂGURELE	NAE ION	195	696/36	-	-	45513	Arabil	Extravilan	2.330,00	17,00	-	-	344,08
224	ILFOV	MĂGURELE	SANDU ELENA,NIȚĂ RADA,MIHAL,PETRA,FLOREA TOMAIANCU,DUMITRA	195	696/35	-	-	40538	Arabil	Extravilan	2.500,00	24,00	-	-	485,76
225	ILFOV	MĂGURELE	BUG GREEN SRL	195	696/34	2225	53387	45833	Arabil	Extravilan	5.000,00	11,00	-	-	222,64
226	ILFOV	MĂGURELE	BUG GREEN SRL	195	696/34	2225	53387	45833	Arabil	Extravilan	5.000,00	8,00	-	-	161,92
227	ILFOV	MĂGURELE	COSTACHE MARIANA,COSTACHE EUGENIA,COSTACHE FLORIN,COSTACHE LUCIAN,PETRE TIBERIU,TACHE GHERGHINA,PETRE FLORICA	195	696/33	-	-	45396	Arabil	Extravilan	2.000,00	10,00	-	-	202,40
228	ILFOV	MĂGURELE	DINU AURELIA,BAMFI MIRELA,PETCU ION EUGEN	195	696/32	-	-	65630	Arabil	Extravilan	3.750,00	1,00	-	-	20,24
229	ILFOV	MĂGURELE	CONIAC AJROKA,SAPTIUC CODRIN VALENTIN	195	696/28	2227	54922	45792	Arabil	Extravilan	5.832,00	42,00	-	-	850,08
230	ILFOV	MĂGURELE	STANCIU STEFANA MARIANA	195	696/20	2147	54770	43749	Arabil	Intravilan	2.500,00	10,00	-	-	1.035,00
231	ILFOV	MĂGURELE	RADU TUDORA	195	696/21	-	-	45819	Arabil	Extravilan	2.500,00	37,00	-	-	748,88
232	ILFOV	MĂGURELE	SAPTIUC CODRIN VALENTIN	195	696/22	2229	53380	45736	Arabil	Extravilan	2.500,00	36,00	-	-	728,64
233	ILFOV	MĂGURELE	BUG GREEN SRL	195	696/23	2873	55834	45792	Arabil	Extravilan	3.750,00	5,00	-	-	101,20
234	ILFOV	MĂGURELE	DINU GEORGETA,DINU NICULAE	194	694/28	3019	56725	45739	Arabil	Extravilan	2.500,00	27,00	-	-	546,48
235	ILFOV	MĂGURELE	TEODORESCU ADRIAN	194	694/35	60159	60159	34376	Arabil	Intravilan	2.500,00	15,00	-	-	1.552,50
236	ILFOV	MĂGURELE	IVAN RADA IVAN PETRE,IVAN MARIN, IVAN AUKELIA	194	694/36	-	-	40295	Arabil	Extravilan	5.000,00	12,00	-	-	242,88
237	ILFOV	MĂGURELE	VBA CAPITAL INVESTMENTS SRL	189	676/28	4386	57219	65302	Arabil	Extravilan	2.900,00	31,00	-	-	627,44
238	ILFOV	MĂGURELE	VBA CAPITAL INVESTMENTS SRL	189	676/28	4386	57219	65302	Arabil	Extravilan	2.900,00	132,00	-	-	2.671,68
239	ILFOV	MĂGURELE	STAN CONSTANTIN	189	676/27	-	-	44145	Arabil	Extravilan	5.834,00	70,00	-	-	1.416,80
240	ILFOV	MĂGURELE	CIUPITU ION	189	676/29	4213	58114	25137	Arabil	Extravilan	5.000,00	10,00	-	-	202,40
241	ILFOV	MĂGURELE	PROPRIETAR NEIDENTIFICAT *	184	666	-	-	-	Arabil	Extravilan	5.000,00	109,00	-	-	2.206,16
242	ILFOV	MĂGURELE	PROPRIETAR NEIDENTIFICAT *	184	666/27/1	-	-	-	Arabil	Extravilan	15.441,00	4,00	-	-	80,96
243	ILFOV	MĂGURELE	RADULESCU DUMITRU OCTAVIAN	184	664/6	3209	56298	42132	Arabil	Extravilan	13.376,00	4,00	-	-	80,96
244	ILFOV	MĂGURELE	TUDOR MARIANA,TUDOR ION	177	641/8	2989	56432	69593	Arabil	Extravilan	7.930,00	28,00	-	-	566,72
245	ILFOV	MĂGURELE	ILIE GHEORGHE	177	641/7	-	-	69597	Arabil	Extravilan	7.500,00	10,00	-	-	202,40
246	ILFOV	MĂGURELE	SACHELARESCU VLADIMIR	177	641/12/3	2666	56690	-	Arabil	Extravilan	5.900,00	10,00	-	-	202,40

247	ILFOV	MĂGURELE	ILIE GHEORGHE	177	641/7	-	-	69597	Arabil	Extravilan	7.500,00	299,00	-	6.021,70
248	ILFOV	MĂGURELE	IOFCEA DOINA, IOFCEA MIHAI, IOFCEA SORIN, IOFCEA MARIN, IOFCEA VASILICA, IOFCEA SABINA	177	641/6	-	-	69590	Arabil	Extravilan	31.501,00	1.817,00	-	36.776,08
249	ILFOV	MĂGURELE	CHIRILĂ MIHAI	177	641/5	63012	63012	71812	Arabil	Intravilan	1.200,00	175,00	-	18.112,50
250	ILFOV	MĂGURELE	MITREA MARIAN, MITREA GABRIELA FLORENTINA	177	641/5	63013	63013	-	Arabil	Intravilan	2.350,00	57,00	-	5.899,50
251	ILFOV	MĂGURELE	VOICU JEANA, MARIN FLORIN, MARIN LIVIU, FLOREA MARIA, RADUCANU EUGENIA	177	641/4/1	3200	56205	33040	Arabil	Extravilan	349,00	22,00	-	445,28
252	ILFOV	MĂGURELE	MARIN MARIOARA	177	641/4	3191	56197	10860	Arabil	Extravilan	3.300,00	58,00	-	1.173,92
253	ILFOV	MĂGURELE	ANGHEL MARIA	177	641/3	-	-	69594	Arabil	Extravilan	4.500,00	103,00	-	2.084,72
254	ILFOV	MĂGURELE	CONSTANTIN ION	177	641/2	-	4161	69591	Arabil	Extravilan	5.000,00	126,00	-	2.550,24
255	ILFOV	MĂGURELE	BALASESCU EUGENIA LUCIA, BERCEANU GHEORGHE	177	641/1	3746	58592	74073	Arabil	Extravilan	10.000,00	349,00	-	7.063,76
256	ILFOV	MĂGURELE	LAZAR VALERIU, LAZAR CRISTIAN, LAZAR EUGEN DOREL	175	629/1	65155	65155	21353	Arabil	Intravilan	1.600,00	298,00	-	30.843,00
257	ILFOV	MĂGURELE	PROPRIETAR NEIDENTIFICAT *	155	-	-	-	-	Arabil	Extravilan	10.000,00	12,00	-	242,88
258	ILFOV	MĂGURELE	UAT MĂGURELE - DOMENIUL PRIVAT	175	629/2	65154	65154	-	Arabil	Intravilan	2.424,00	346,00	-	35.811,00
259	ILFOV	MĂGURELE	STANCU IOANA	175	629/3A	65153	65153	45519	Arabil	Intravilan	902,00	119,00	-	12.316,50
260	ILFOV	MĂGURELE	TUDOR MARIA, LIXANDRU JENICA, FLOREA ION, BARBU LUCIA, PIRVU TUDORA, MANEA ELENA, BUNEA FLOREA	175	629/4	65152	65152	32296	Arabil	Intravilan	2.830,00	155,00	-	16.042,50
261	ILFOV	MĂGURELE	STANESCU MARIA	175	629/5	65151	65151	48465	Arabil	Intravilan	1.874,00	13,00	-	1.345,50
262	ILFOV	MĂGURELE	UAT MĂGURELE - DOMENIUL PRIVAT	175	629/6-7	65150	65150	-	Arabil	Intravilan	8.956,00	27,00	-	2.794,50
263	ILFOV	MĂGURELE	UAT MĂGURELE - DOMENIUL PRIVAT	214	54009, 54010	64700	64700	-	Arabil	Intravilan	23.492,00	10,00	-	1.035,00
264	ILFOV	MĂGURELE	VOLTA TEC SRL, SMART CLIMA SRL	214	54001, 54002	-	64676	-	Arabil	Intravilan	1.504,00	16,00	-	1.656,00
265	ILFOV	MĂGURELE	UAT MĂGURELE - DOMENIUL PRIVAT	156	573/46	64662	64662	-	Arabil	Intravilan	2.514,00	141,00	-	14.593,50
266	ILFOV	MĂGURELE	UAT MĂGURELE - DOMENIUL PRIVAT	156	573/46	64662	64662	-	Arabil	Intravilan	2.514,00	50,00	-	5.175,00
267	ILFOV	MĂGURELE	IVAN RADA, PIRVU ORESTE, PIRVU NICOLAE, PIRVU ANETA	177	643/11	-	-	71017	Arabil	Extravilan	24.600,00	6,00	-	121,44
268	ILFOV	MĂGURELE	CONSTANTIN MĂDĂLINA TULIANA	156	573/44	64666	64666	33023	Arabil	Intravilan	1.440,00	24,00	-	2.484,00
269	ILFOV	MĂGURELE	DOBRE MIHAIL	156	573/47	64663	64663	33027	Arabil	Intravilan	2.531,00	38,00	-	3.933,00
270	ILFOV	MĂGURELE	NEGOIȚĂ LIVIA	156	573/48	64664	64664	29510	Arabil	Intravilan	138,00	2,00	-	207,00
271	ILFOV	MĂGURELE	DRAGOMIR JANA	156	573/48	64751	64751	-	Arabil	Intravilan	139,00	2,00	-	207,00

R.A. Monitorul Oficial
Centrul pentru rețeaua cu publicitate
CONFORM CU ORIGINALUL

272	ILFOV	MĂGURELE	TOMESCU ION, TOMESCU LAURENTIA	156	573/48	64665	64665	29510	Arabil	Intravilan	828,00	9,00	-	931,50
273	ILFOV	MĂGURELE	CONSTANTIN MADĂLINA IULIANA	156	573/44	64666	64666	33023	Arabil	Intravilan	1.440,00	32,00	-	3.312,00
274	ILFOV	MĂGURELE	PETRE DUMITRU	156	573/50	64667	64667	28174	Arabil	Intravilan	2.500,00	49,00	-	5.071,50
275	ILFOV	MĂGURELE	PETRE CHIURACHIȚA	156	573/5	64668	64668	29496	Arabil	Intravilan	1.470,00	18,00	-	1.863,00
276	ILFOV	MĂGURELE	VOICU FLOREA, VOICU IONEL	156	573/52	64669	64669	28184	Arabil	Intravilan	3.315,00	38,00	-	3.933,00
277	ILFOV	MĂGURELE	NETRE JEANA	156	573/53	64670	64670	28180	Arabil	Intravilan	3.357,00	53,00	-	5.485,50
278	ILFOV	MĂGURELE	VOICU CONSTANTIN, VOICU NICOLETA DANIELA, DUMITRU LILIANA, DUMITRU DUMITRU	156	573/54, 573/55, 573/56	64671	64671	-	Arabil	Intravilan	2.191,00	22,00	-	2.277,00
279	ILFOV	MĂGURELE	UAT MĂGURELE - DOMENIUL PRIVAT	156	573/57	64672	64672	-	Arabil	Intravilan	5.391,00	10,00	-	1.035,00
280	ILFOV	MĂGURELE	UAT MĂGURELE - DOMENIUL PRIVAT	156	573/57	64672	64672	-	Arabil	Intravilan	5.391,00	14,00	-	1.449,00
281	ILFOV	MĂGURELE	UAT MĂGURELE - DOMENIUL PRIVAT	156	573/57	64672	64672	-	Arabil	Intravilan	5.391,00	295,00	-	30.532,50
282	ILFOV	MĂGURELE	SANDU FLOREA	156	573/57A	-	-	32306	Arabil	Extravilan	1.900,00	68,00	-	1.376,32
283	ILFOV	MĂGURELE	SANDU TUDOR	156	573/58	64673	64673	28185	Arabil	Intravilan	5.000,00	335,00	-	34.672,50
284	ILFOV	MĂGURELE	SANDU TUDOR	156	573/58	64673	64673	28185	Arabil	Intravilan	5.000,00	5,00	-	517,50
285	ILFOV	MĂGURELE	SANDU TUDOR	156	573/58	64673	64673	28185	Arabil	Intravilan	5.000,00	23,00	-	2.380,50
286	ILFOV	MĂGURELE	SANDU ION	156	573/59	64674	64674	28172	Arabil	Intravilan	3.284,00	89,00	-	9.211,50
287	ILFOV	MĂGURELE	SANDU ION	156	573/59	64674	64674	28172	Arabil	Intravilan	3.284,00	8,00	-	828,00
288	ILFOV	MĂGURELE	UAT MĂGURELE - DOMENIUL PRIVAT	156	573/60	64675	64675	-	Arabil	Intravilan	11.191,00	22,00	-	2.277,00
289	ILFOV	MĂGURELE	UAT MĂGURELE - DOMENIUL PRIVAT	156	573/60	64675	64675	-	Arabil	Intravilan	11.191,00	15,00	-	1.552,50
290	ILFOV	MĂGURELE	UAT MĂGURELE - DOMENIUL PRIVAT	155	169/4A	64754	64754	-	Arabil	Intravilan	5.548,00	4,00	-	414,00
291	ILFOV	MĂGURELE	ANTONIE ANDREI DRAGOS	155	169/5	64755	64755	25107	Arabil	Intravilan	4.302,00	2,00	-	207,00
292	ILFOV	MĂGURELE	IONIȚĂ MARIANA LILIANA, NICULAE NICULINA, CONSTANTIN IOANA, PARASCHIV MARIA, FLOREA FLORICA, IONIȚĂ MARIANA-LILIANA, CONSTANTIN IOANA, NICULAE NICULINA, PARASCHIV MARIA, ANTONIE DANIELA GEORGETA, ANTONIE VALENTIN	155	169/6	64756	64756	33021	Arabil	Intravilan	3.100,00	1,00	-	103,50
293	ILFOV	MĂGURELE	BĂCANU MARIA	155	169/7	64757	64757	36530	Arabil	Intravilan	4.565,00	1,00	-	103,50
294	ILFOV	MĂGURELE	PROPRIETAR NEIDENTIFICAT *)	155	-	-	-	-	Arabil	Extravilan	10.000,00	57,00	-	1.153,68
295	ILFOV	MĂGURELE	UAT MĂGURELE - DOMENIUL PRIVAT	155	169/51	64800	64800	-	Arabil	Intravilan	6.152,00	6,00	-	621,00
296	ILFOV	MĂGURELE	UAT MĂGURELE - DOMENIUL PRIVAT	155	169/51	64800	64800	-	Arabil	Intravilan	6.152,00	1,00	-	103,50
297	ILFOV	MĂGURELE	MUSĂT DUMITRA	155	169/52	64801	64801	33449	Arabil	Intravilan	8.777,00	14,00	-	1.449,00

Centrul pentru relații cu publicul
CONFORM CU ORIGINALUL

298	ILFOV	MĂGURELE	PALIU IOANA, PETRE MARIA, MAȚEI IOANA	155	169/53	64802	64802	71020	Arabil	Intravilan	922,00	2,00	-	207,00
299	ILFOV	MĂGURELE	GANCIU MARIA	155	169/54	64803	64803	28178	Arabil	Intravilan	2.500,00	7,00	-	724,50
300	ILFOV	MĂGURELE	BĂCANU MARIA	155	169/55	64804	64804	36530	Arabil	Intravilan	5.171,00	20,00	-	2.070,00
301	ILFOV	MĂGURELE	LIȘĂ GIGA	155	169/56	64805	64805	22722	Arabil	Intravilan	3.126,00	16,00	-	1.656,00
302	ILFOV	MĂGURELE	UAT MĂGURELE - DOMENIUL PRIVAT	155	169/57	64806	64806	-	Arabil	Intravilan	2.935,00	255,00	-	26.392,50
303	ILFOV	MĂGURELE	UAT MĂGURELE - DOMENIUL PRIVAT	155	169/57	64806	64806	-	Arabil	Intravilan	2.935,00	90,00	-	9.315,00
304	ILFOV	MĂGURELE	IONESCU PETRE, GHICA IOANA, IONESCU ANTON, CIOTOTARU GHEORGHE	155	169/59	64809	64809	39109	Arabil	Intravilan	17.500,00	82,00	-	8.487,00
305	ILFOV	MĂGURELE	IONESCU PETRE, GHICA IOANA, IONESCU ANTON, CIOTOTARU GHEORGHE	155	169/59	64809	64809	39109	Arabil	Intravilan	17.500,00	8,00	-	828,00
306	ILFOV	MĂGURELE	IONESCU PETRE, GHICA IOANA, IONESCU ANTON, CIOTOTARU GHEORGHE	155	169/59	64809	64809	39109	Arabil	Intravilan	17.500,00	63,00	-	6.520,50
307	ILFOV	MĂGURELE	UAT MĂGURELE - DOMENIUL PRIVAT	155	169/59/1	64810	64810	48455	Arabil	Intravilan	4.839,00	23,00	-	2.380,50
308	ILFOV	MĂGURELE	UAT MĂGURELE - DOMENIUL PRIVAT	155	169/59/1	64810	64810	48455	Arabil	Intravilan	4.839,00	18,00	-	1.863,00
309	ILFOV	MĂGURELE	ENACHE AURELIAN, FLOREA MARIA	155	169/60	64811	64811	32318	Arabil	Intravilan	3.732,00	20,00	-	2.070,00
310	ILFOV	MĂGURELE	ENACHE AURELIAN, FLOREA MARIA	155	169/60	64811	64811	32318	Arabil	Intravilan	3.732,00	5,00	-	517,50
311	ILFOV	MĂGURELE	UAT MĂGURELE - DOMENIUL PRIVAT	155	169/61	64812	64812	-	Arabil	Intravilan	2.976,00	1,00	-	103,50
312	ILFOV	MĂGURELE	UAT MĂGURELE - DOMENIUL PRIVAT	155	169/61	64812	64812	-	Arabil	Intravilan	2.976,00	3,00	-	310,50
313	ILFOV	MĂGURELE	TUDORAN RODICA, TATARA TUDORAN AURORA	155	169/62	64813	64813	30296	Arabil	Intravilan	1.543,00	1,00	-	103,50
314	ILFOV	MĂGURELE	MIHĂILESCU MARIA, SAVU VASILE, COSTACHE SOFIA, AYRAMESCU TUDOR, DUMITRU FLOAREA, SIMION VASILICA	154	563/25	66062	66062	37119	Arabil	Intravilan	33.162,00	71,00	-	7.348,50
315	ILFOV	MĂGURELE	STĂNESCU MARIA	155	169/64	64814	64814	48465	Arabil	Intravilan	3.726,00	187,00	-	19.354,50
316	ILFOV	MĂGURELE	PROPRIETAR NEIDENTIFICAT *)	153	561	-	-	-	Arabil	Extravilan	10.000,00	1.732,00	-	35.055,68
317	ILFOV	MĂGURELE	UAT MĂGURELE - DOMENIUL PRIVAT	154	563/84	66061	66061	-	Arabil	Intravilan	7.376,00	870,00	-	90.045,00
318	ILFOV	MĂGURELE	UAT MĂGURELE - DOMENIUL PRIVAT	154	563/83	66064	66064	-	Arabil	Intravilan	18.572,00	13,00	-	1.345,50
319	ILFOV	MĂGURELE	UAT MĂGURELE - DOMENIUL PRIVAT	154	563/83	66064	66064	-	Arabil	Intravilan	18.572,00	3,00	-	310,50
320	ILFOV	MĂGURELE	UAT MĂGURELE - DOMENIUL PRIVAT	155	169/58	64808	64808	-	Arabil	Intravilan	1.841,00	21,00	-	2.173,50

R.A. Monitorul Oficial
Centrul pentru relații cu publicul
CONFORM CU ORIGINALUL

R.A. Monitorul Oficial
Centrul pentru relații cu publicul
CONFORM CU ORIGINALUL

321	ILFOV	MĂGURELE	BANU ADELINA, MARIN JANETA, MIHALE LIVIU	154	563/80	66214	66214	40543	Ambil	Intravilan	19.200,00	19,00	-	1.966,50
322	ILFOV	MĂGURELE	DOBRE ION, SIRBU FLOAREA, HARTACHE MIHAIL ILIE	154	563/81	66216	66216	32309	Ambil	Intravilan	14.136,00	209,00	-	21.631,50
323	ILFOV	MĂGURELE	RUSE CRISTINA, RUSE MARIN- SORIN	154	563/82	66217	66217	30287	Ambil	Intravilan	5.000,00	14,00	-	1.449,00
324	ILFOV	MĂGURELE	RUSE CRISTINA, RUSE MARIN- SORIN	154	563/82	66217	66217	30287	Ambil	Intravilan	5.000,00	3,00	-	310,50
325	ILFOV	MĂGURELE	CONSTANTIN MARIA ANA	211	736/4	-	-	62885	Ambil	Extravilan	3.900,00	8,00	-	161,92
326	ILFOV	MĂGURELE	VILA 23 SNAGOV SRL	184	-	52338	-	45544	Ambil	Extravilan	38.857,00	259,00	-	5.242,16
327	ILFOV	MĂGURELE	STAN IOANA	155	169/41	64792	64792	33436	Ambil	Intravilan	3.683,00	2,00	-	207,00
328	ILFOV	MĂGURELE	UAT MĂGURELE - DOMENIUL PRIVAT	155	169/46	64795	64795	-	Ambil	Intravilan	9.635,00	1,00	-	103,50
329	ILFOV	MĂGURELE	EDIMARUM INVEST SRL	211	736/2	1742	54508	62309	Ambil	Extravilan	68.700,00	2,00	-	40,48
330	ILFOV	MĂGURELE	PETRE ILIE	195	696/6	-	-	45792	Ambil	Extravilan	2.500,00	1,00	-	20,24
331	ILFOV	MĂGURELE	PETRE ILIE	195	696/6	-	-	45792	Ambil	Extravilan	2.500,00	1,00	-	20,24
332	ILFOV	MĂGURELE	PROPRIETAR NEIDENTIFICAT *)	-	559/2	-	-	-	Ambil	Extravilan	-	1,00	-	20,24
333	ILFOV	MĂGURELE	EDIMARUM INVEST SRL	211	736/1	1788	53461	62308	Ambil	Extravilan	47.500,00	33,00	-	667,92
334	ILFOV	MĂGURELE	PROPRIETAR NEIDENTIFICAT *)	-	559/2	-	-	-	Ambil	Extravilan	-	84,00	-	1.700,16
335	ILFOV	MĂGURELE	TUDORACHE ADRIAN	-	-	3764	57764	-	Ambil	Extravilan	14.500,00	173,00	-	3.501,52
336	ILFOV	MĂGURELE	STAVRICĂ CHIRIL, ION DUMITRU, IONITĂ MARIA, GHEORGHE CONSTANTA, PIRVU IVONA, STELA	208	730/6	-	-	62891	Ambil	Extravilan	5.000,00	1.043,00	-	21.110,32
337	ILFOV	MĂGURELE	IORDACHE FLORICA, STAVRICĂ CHIRIL, ION DUMITRU, GHEORGHE CONSTANTA, IONITĂ MARIA, ION MIHAI, PIRVU IVONA, ION AUREL, BADEA MARIA	208	730/5	-	-	62890	Ambil	Extravilan	7.600,00	940,00	-	19.025,60
338	ILFOV	MĂGURELE	ILIE MARJA	208	730/4	-	-	62889	Ambil	Extravilan	23.800,00	182,00	-	3.683,68
339	ILFOV	MĂGURELE	TUDORACHE ADRIAN	-	-	3764	57764	-	Ambil	Extravilan	14.500,00	20,00	-	404,80
340	ILFOV	BRAGADIRU	SOCIETATEA AUTOVIT SA	69, 70, 71, 72, 73	299, 301, 304, 306, 309	1336/87	104056	-	Ambil	Intravilan	2.414,00	184,00	-	18.032,00
341	ILFOV	BRAGADIRU	FRINCU MARCEL	69, 70, 71, 72, 73	-	1336/86	100242	-	Ambil	Extravilan	885,00	237,00	-	2.844,00
342	ILFOV	BRAGADIRU	FRANCU ALEXANDRU	69, 70, 71, 72, 73	-	1336/85	100216	-	Ambil	Extravilan	892,00	155,00	-	1.860,00

343	ILFOV	BRAGADIRU	PROPRIETAR NEIDENTIFICAT*)	69, 70, 71, 72, 73	-	1336/83	-	-	Arabii	Extravilan	885,00	119,00	-	1.428,00
344	ILFOV	BRAGADIRU	FRANCU ALEXANDRU	69, 70, 71, 72, 73	-	1336/82	100260	-	Altele	Intravilan	881,00	148,00	-	11.914,00
345	ILFOV	BRAGADIRU	FRANCU ALEXANDRU	69, 70, 71, 72, 73	-	1336/81	105094	-	Altele	Intravilan	877,00	196,00	-	15.778,00
346	ILFOV	BRAGADIRU	IANUL ADRIAN-EMIL	69, 70, 71, 72, 73	-	1336/79	109383	-	Arabii	Intravilan	870,00	21,00	-	2.058,00
347	ILFOV	BRAGADIRU	BRANZOI MARIN, BRANZOI ELENA	69, 70, 71, 72, 73	-	1336/1	125241	-	Arabii	Extravilan	10.000,00	62,00	-	744,00
348	ILFOV	BRAGADIRU	NEAGU MARIOARA	69	299/1	-	100459	-	Arabii	Intravilan	2.157,00	24,00	-	2.332,00
349	ILFOV	BRAGADIRU	GAINA ELENA	69	299/1	-	100458	-	Arabii	Intravilan	2.157,00	24,00	-	2.352,00
350	ILFOV	BRAGADIRU	MANCAS VICTOR- DORIAN	55	234/1	-	-	66536	Arabii	Extravilan	52.200,00	2.064,00	-	24.768,00
351	ILFOV	BRAGADIRU	PASCUT SOFIA ANCUȚA LIGIA LAZAR GEORGETA MARIANA, STOICA ALEXANDRA MIHAELA GEORGETA	55/1	244/2	-	-	49863	Arabii	Extravilan	73.964,00	7.127,00	-	85.524,00
352	ILFOV	BRAGADIRU	ILIE OHEOGHE DUMITRU	55/1	234/1	-	-	48571	Arabii	Extravilan	34.700,00	2.866,00	-	34.392,00
353	ILFOV	BRAGADIRU	ANDREI MARIN	56	240	1901	-	47369	Arabii	Extravilan	7.901,00	90,00	-	1.080,00
354	ILFOV	BRAGADIRU	LASCU VICTOR	57, 58, 62, 63	261	982/2	-	-	Arabii	Extravilan	1.261,00	179,00	-	2.148,00
355	ILFOV	BRAGADIRU	MANCAS ALEXANDER	59	230/1	2533	106514	66536	Arabii	Extravilan	49.902,00	141,00	-	1.692,00
356	ILFOV	BRAGADIRU	N.C.S. EXCHANGE (CASA DE SCHIMB VALUTAR) SRL	56	240/2	1386	114511	42038	Arabii	Intravilan	4.981,00	20,00	-	1.960,00
357	ILFOV	BRAGADIRU	PASCUT SOFIA ANCUȚA LIGIA LAZAR GEORGETA MARIANA, STOICA ALEXANDRA MIHAELA GEORGETA	55/1	244/2	-	-	49863	Arabii	Extravilan	73.964,00	41,00	-	492,00
TOTAL												74.236,00	1.722.827,65	

NOTĂ:*) Pentru toate pozițiile în care la coloana "Nume/prenume proprietar/dălnător" se regăsește mențiunea "Proprietar neidentificat", astfel cum reiese din evidențele unităților administrativ-teritoriale, numele proprietarilor/definitoilor vor fi identificate ulterior, în vederea completării documentațiilor necesare pentru punerea în aplicare a măsurilor de expropriere în condițiile legii

**) Pentru pozițiile nr. crt. 150, 164 și 198 unde titularul dreptului de proprietate este unitatea - administrativ - teritorială, terenul în cauză este la dispoziția comisiei de fond funciar, astfel cum reiese din evidențele unității administrativ-teritoriale.

R.A. Monitorul Oficial
Centrul pentru relații cu publicul
CONFORM CU ORIGINALUL

ABONAMENTE LA PUBLICAȚIILE OFICIALE PE SUPOORT FIZIC

— Prețuri pentru anul 2021 —

Nr. crt.	Denumirea publicației	Valoare (TVA 5% inclus) — lei		
		12 luni	3 luni	1 lună
1.	Monitorul Oficial, Partea I	1.310	360	131
2.	Monitorul Oficial, Partea I, limba maghiară	1.640		150
3.	Monitorul Oficial, Partea a II-a	2.460		220
4.	Monitorul Oficial, Partea a III-a	470		50
5.	Monitorul Oficial, Partea a IV-a	1.880		170
6.	Monitorul Oficial, Partea a VI-a	1.750		160
7.	Monitorul Oficial, Partea a VII-a	600		55
8.	Colecția Legislația României	500	130	
9.	Colecția Hotărâri ale Guvernului României	800		75

NOTĂ:

Monitorul Oficial, Partea I bis, se multiplică și se achiziționează pe bază de comandă.

ABONAMENTE LA PRODUSELE ÎN FORMAT ELECTRONIC

— Prețuri pentru anul 2021 —

Produs	Abonamentul FLEXIBIL (Monitorul Oficial, Partea I + alte 3 părți ale Monitorului Oficial, la alegere)									
	Lunar					Anual				
	Online/ Monopost	Rețea 5	Rețea 25	Rețea 100	Rețea 300	Online/ Monopost	Rețea 5	Rețea 25	Rețea 100	Rețea 300
AutenticMO	60	150	380	910	2.000	550	1.380	3.450	8.280	18.220
ExpertMO	100	250	630	1.510	3.320	1.000	2.500	6.250	15.000	33.000

Produs	Abonamentul COMPLET (Monitorul Oficial, Partea I + toate celelalte părți ale Monitorului Oficial)									
	Lunar					Anual				
	Online/ Monopost	Rețea 5	Rețea 25	Rețea 100	Rețea 300	Online/ Monopost	Rețea 5	Rețea 25	Rețea 100	Rețea 300
AutenticMO	70	180	450	1.080	2.380	650	1.630	4.080	9.790	21.540
ExpertMO	120	300	750	1.800	3.960	1.200	3.000	7.500	18.000	39.600

Colecția Monitorul Oficial în format electronic, oricare dintre părțile acestuia	100 lei/an
--	------------

Prețurile sunt exprimate în lei și conțin TVA.

Mai multe informații puteți găsi pe site-ul www.expert-monitor.ro, unde puteți aplica online comanda.

EDITOR: PARLAMENTUL ROMÂNIEI — CAMERA DEPUTAȚILOR



„Monitorul Oficial” R.A., Str. Parcului nr. 65, sectorul 1, București; C.I.F. RO427282,
IBAN: RO55RNCB0082006711100001 Banca Comercială Română — S.A. — Sucursala „Unirea” București
și IBAN: RO12TREZ7005069XXX000531 Direcția de Trezorerie și Contabilitate Publică a Municipiului București
(alocat numai persoanelor juridice bugetare)

Tel. 021.318.51.29/150, fax 021.318.51.15, e-mail: marketing@ramo.ro, internet: www.monitoruloficial.ro

Adresa pentru publicitate: Centrul pentru relații cu publicul, București, șos. Panduri nr. 1,
bloc P33, parter, sectorul 5, tel. 021.401.00.73, fax 021.401.00.71 și 021.401.00.72

Tiparul: „Monitorul Oficial” R.A.



5 948493 319283

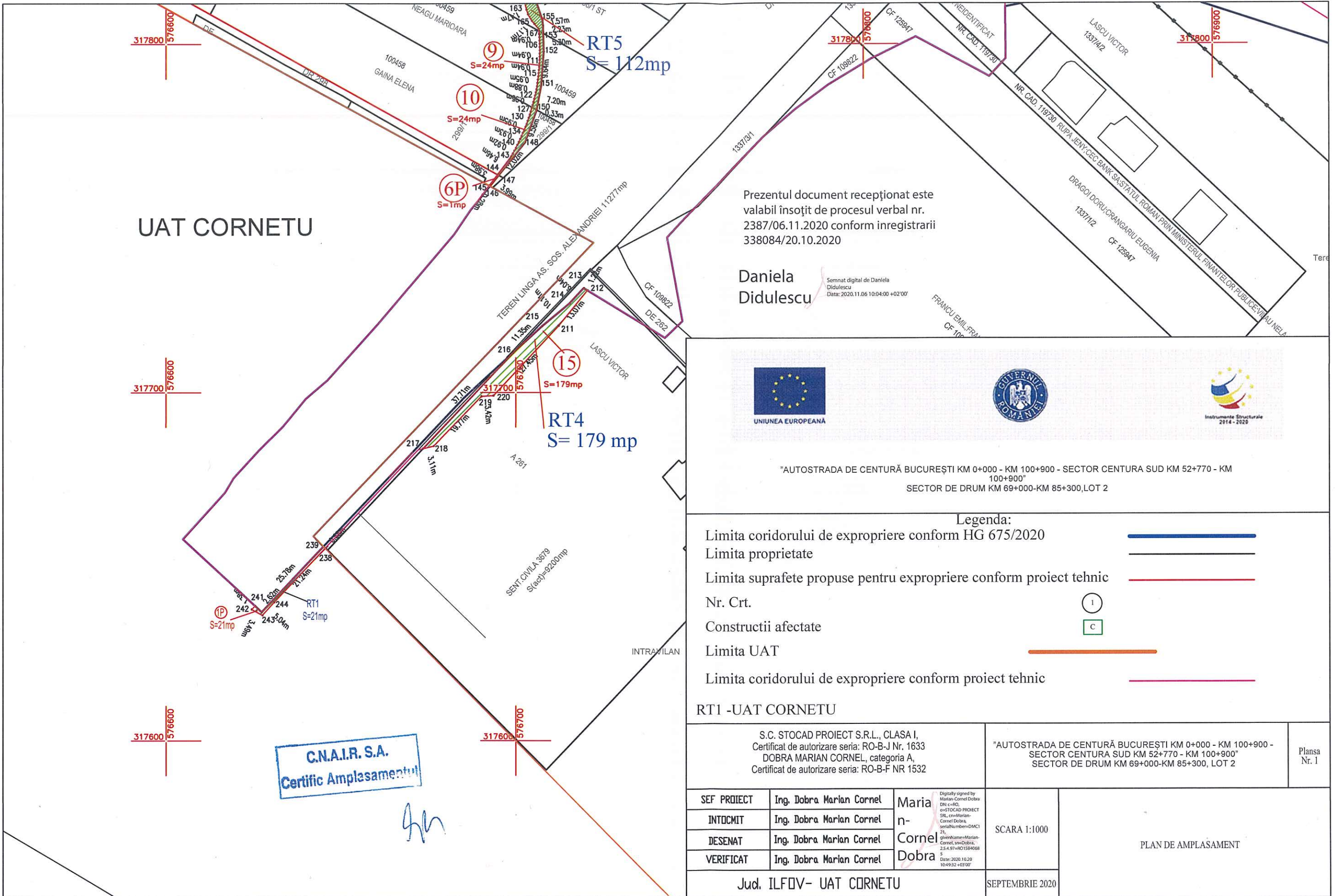

Prezentul document receptionat este valabil însoțit de procesul verbal nr. 2387/06.11.2020 conform înregistrării 338084/20.10.2020

Daniela Didulescu
 Semnat digital de Daniela Didulescu
 Data: 2020.11.06 10:04:00 +02'00'



"AUTOSTRADA DE CENTURĂ BUCUREȘTI KM 0+000 - KM 100+900 - SECTOR CENTURA SUD KM 52+770 - KM 100+900"
 SECTOR DE DRUM KM 69+000-KM 85+300, LOT 2

Legenda:

Limita coridorului de expropriere conform HG 675/2020	
Limita proprietate	
Limita suprafețe propuse pentru expropriere conform proiect tehnic	
Nr. Crt.	
Construcții afectate	
Limita UAT	
Limita coridorului de expropriere conform proiect tehnic	

S.C. STOCAD PROIECT S.R.L., CLASA I, Certificat de autorizare seria: RO-B-J Nr. 1633 DOBRA MARIAN CORNEL, categoria A, Certificat de autorizare seria: RO-B-F NR 1532			"AUTOSTRADA DE CENTURĂ BUCUREȘTI KM 0+000 - KM 100+900 - SECTOR CENTURA SUD KM 52+770 - KM 100+900" SECTOR DE DRUM KM 69+000-KM 85+300, LOT 2	Plansa Nr. I
SEF PROIECT	Ing. Dobra Marian Cornel	Maria n-Cornel Dobra <small>Digitally signed by Marian-Cornel Dobra Dn: c=RO, ou=STOCAD PROIECT SRL, ou=STOCAD PROIECT SRL, ou=Marian-Cornel Dobra, serialNumber=DMC121, givenName=Marian-Cornel, sn=Dobra, 2.5.4.97=RO159406685 S Date: 2020.10.20 10:49:32 +03'00'</small>	SCARA 1:1000	PLAN DE AMPLASAMENT
INTOCMIT	Ing. Dobra Marian Cornel			
DESENAT	Ing. Dobra Marian Cornel			
VERIFICAT	Ing. Dobra Marian Cornel			
Jud. ILFOV- UAT CORNETU			SEPTEMBRIE 2020	

C.N.A.I.R. S.A.
Certific Amplasamentul

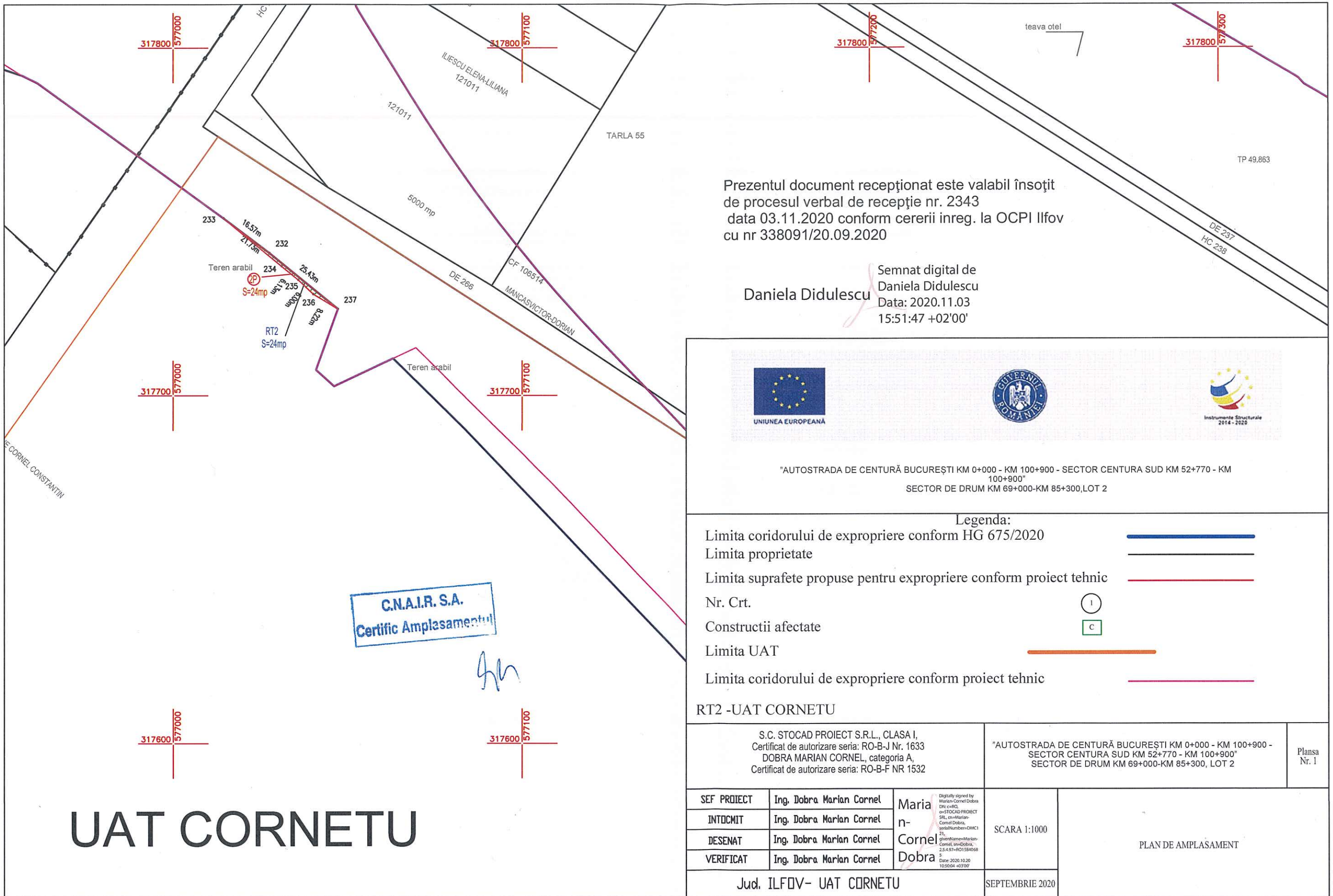

Prezentul document recepționat este valabil însoțit de procesul verbal de recepție nr. 2343 data 03.11.2020 conform cererii înreg. la OCPI Ilfov cu nr 338091/20.09.2020

Semnat digital de Daniela Didulescu
 Daniela Didulescu
 Data: 2020.11.03
 15:51:47 +02'00'



"AUTOSTRADA DE CENTURĂ BUCUREȘTI KM 0+000 - KM 100+900 - SECTOR CENTURA SUD KM 52+770 - KM 100+900"
 SECTOR DE DRUM KM 69+000-KM 85+300, LOT 2

Legenda:

- Limita coridorului de expropriere conform HG 675/2020 —————
- Limita proprietate —————
- Limita suprafețe propuse pentru expropriere conform proiect tehnic —————
- Nr. Crt. ①
- Construcții afectate □ C
- Limita UAT —————
- Limita coridorului de expropriere conform proiect tehnic —————

RT2 -UAT CORNETU

S.C. STOCAD PROIECT S.R.L., CLASA I, Certificat de autorizare seria: RO-B-J Nr. 1633 DOBRA MARIAN CORNEL, categoria A, Certificat de autorizare seria: RO-B-F NR 1532	"AUTOSTRADA DE CENTURĂ BUCUREȘTI KM 0+000 - KM 100+900 - SECTOR CENTURA SUD KM 52+770 - KM 100+900" SECTOR DE DRUM KM 69+000-KM 85+300, LOT 2	Plansa Nr. 1
--	--	--------------

SEF PROIECT	Ing. Dobra Marian Cornel	Maria n- Cornel Dobra <small>Digitally signed by Marian-Cornel Dobra DN: c=RO, o=STOCAD PROIECT SRL, ou=Marian-Cornel Dobra, serialNumber=DAC121, givenName=Marian-Cornel, sn=Dobra, 2.5.4.97+901584068 S, Date: 2020.10.20 10:50:04 +03:00</small>	SCARA 1:1000	PLAN DE AMPLASAMENT
INTOCMIT	Ing. Dobra Marian Cornel			
DESENAT	Ing. Dobra Marian Cornel			
VERIFICAT	Ing. Dobra Marian Cornel			

UAT CORNETU

Jud. ILFOV- UAT CORNETU SEPTEMBRIE 2020

UAT CORNETU

T60 P251

317500 577400

317500 577500

317500 577600

317400 577400

317400 577500

317300 577400

317300 577500



C.N.A.I.R. S.A.
Certific Amplasamentul

Handwritten signature

Prezentul document recepționat este valabil însoțit de procesul verbal de recepție nr. 2342 data 03.11.2020 conform cererii inreg. la OCPI Ilfov cu nr.338100/20.09.2020

Daniela Didulescu
Semnat digital de Daniela Didulescu
Data: 2020.11.03
15:22:51 +02'00'



"AUTOSTRADA DE CENTURĂ BUCUREȘTI KM 0+000 - KM 100+900 - SECTOR CENTURA SUD KM 52+770 - KM 100+900"
SECTOR DE DRUM KM 69+000-KM 85+300, LOT 2

Legenda:

- Limita coridorului de expropriere conform HG 675/2020 —————
- Limita proprietate —————
- Limita suprafețe propuse pentru expropriere conform proiect tehnic —————
- Nr. Crt. ①
- Constructii afectate □
- Limita UAT —————
- Limita coridorului de expropriere conform proiect tehnic —————

RT3 -UAT CORNETU

S.C. STOCAD PROIECT S.R.L., CLASA I, Certificat de autorizare seria: RO-B-J Nr. 1633 DOBRA MARIAN CORNEL, categoria A, Certificat de autorizare seria: RO-B-F NR 1532		"AUTOSTRADA DE CENTURĂ BUCUREȘTI KM 0+000 - KM 100+900 - SECTOR CENTURA SUD KM 52+770 - KM 100+900" SECTOR DE DRUM KM 69+000-KM 85+300, LOT 2	Plansa Nr. 1
SEF PROIECT	Ing. Dobra Marian Cornel	SCARA 1:1000	PLAN DE AMPLASAMENT
INTOCMIT	Ing. Dobra Marian Cornel		
DESENAT	Ing. Dobra Marian Cornel		
VERIFICAT	Ing. Dobra Marian Cornel		
Jud. ILFOV- UAT CORNETU		SEPTEMBRIE 2020	

Digitally signed by Marian Cornel Dobra